

FUTURA**LA SCUOLA
PER L'ITALIA DI DOMANI**Finanziato
dall'Unione europea
NextGenerationEUMinistero dell'Istruzione
e del MeritoItaliadomani
PILLOLE NAZIONALI DI IMPRESA E INCLUSIONE

Repubblica Italiana

**Istituto di Istruzione
MARTINO MARTINI**Via Giorgio Perlasca, 4 – 38017 Mezzolombardo (TN)
Tel.0461/601122 - C.F. 80015240221e-mail: segr.martini.mezzolombardo@scuole.provincia.tn.itPec: martini@pec.provincia.tn.itProvincia Autonoma
di Trento

Numero di protocollo associato al documento come metadato (DPCM 3.12.2013, art. 20). La segnatura di protocollo è verificabile in alto oppure nell'oggetto della PEC o nei files allegati alla medesima. Data di registrazione inclusa nella segnatura di protocollo

AL SITO ISTITUZIONALE
sezione pubblicità legale
sezione Futura

**Oggetto: AVVISO DI INDAGINE DI MERCATO N. 8 PER AFFIDAMENTO DIRETTO DI ATTREZZATURE E MACCHINE MULTIFUNZIONE PER GINNASTICA AI SENSI DELL'ART. 36 COMMA 2 LETT. A) D.LGS. 50/2016
PNRR - Investimento 3.2. Piano Scuola 4.0 Azione 1-Next Generation Classrooms- Ambienti di apprendimento innovativi - Progetto "Nuovi spazi-Nuovi orizzonti" - Codice progetto M4C113.2-2022-961-P-17426 - CUP G84D22006330006**

Con il presente avviso l'Istituto di Istruzione Martino Martini, intende realizzare un'indagine di mercato al fine di acquisire offerte da parte di operatori economici per l'acquisto di attrezzature in oggetto per la realizzazione del Progetto "Nuovi spazi-Nuovi orizzonti" - Codice progetto M4C113.2-2022-961-P-17426 - CUP G84D22006330006- Linea di investimento PNRR Investimento 3.2. Piano Scuola 4.0 "Azione 1-Next Generation Classrooms- Ambienti di apprendimento innovativi.

Il presente avviso è da intendersi come mero procedimento preselettivo che non comporta né diritti di prelazione o preferenza, né impegni o vincoli di qualsiasi natura sia per gli operatori interessati che per l'amministrazione precedente.

L'Istituto si riserva la facoltà di sospendere, revocare o annullare la procedura relativa al presente avviso esplorativo e non dar seguito alla procedura, senza che possa essere avanzata alcuna pretesa da parte degli operatori economici interessati.

Resta inteso che questa indagine di mercato non costituisce prova di possesso dei requisiti richiesti per l'affidamento del servizio che dovranno essere nuovamente dichiarati dagli interessati e accertati in occasione del successivo procedimento di affidamento.

TIPOLOGIA FORNITURA

La tipologia della fornitura fa riferimento al capitolato tecnico allegato al presente avviso.

Il capitolato corrisponde alle reali esigenze dell'istituto e pertanto non si accettano offerte che si discostano da quanto descritto nello stesso. Si specifica che a seguito di eventuale affidamento della fornitura dei beni di cui al succitato capitolato tecnico, l'Amministrazione si riserva la possibilità di incrementare la quantità dei prodotti e di procedere con l'affidamento diretto anche solo di una parte dei beni richiesti.

L'offerta dovrà contenere prezzo unitario, prezzo complessivo e aliquota iva applicata

PROCEDURA DI SELEZIONE E CRITERIO DI AGGIUDICAZIONE

La procedura di acquisto avverrà mediante affidamento diretto ai sensi dell'art. 36 del D.Lgs 50/2016. Qualora pervenga anche una sola offerta, ritenuta congrua, si procederà mediante affidamento diretto.

PREREQUISITI DI PARTECIPAZIONE:

- Assicurare, in caso di aggiudicazione del contratto, una quota pari almeno al 30 per cento delle assunzioni necessarie per l'esecuzione del contratto o per la realizzazione di attività ad esso connesse o strumentali, sia all'occupazione giovanile che all'occupazione femminile ai sensi del comma 4 dell'art. 47 del D.L. n. 77/2021 oppure dichiarare che l'impresa occupa un numero inferiore a 15 dipendenti;
- Accettare la liquidazione di quanto dovuto dall'Istituto, subordinatamente agli stati di avanzamento e liquidazione che verranno concessi dal MIM (pertanto non sarà ottemperata la scadenza dei 30 giorni ricevimento fattura elettronica);
- Di essere iscritto al mercato elettronico della Pubblica Amministrazione (MEPA o MEPAT)

SOGGETTI AMMESSI

Sono ammessi alla partecipazione della procedura tutti i soggetti previsti dall'art. 45 del Codice, iscritti al Registro delle Imprese per le attività oggetto di affidamento.

Non sono ammessi a partecipare gli operatori che si trovino, a causa di atti compiuti o omessi prima o nel corso della procedura, in una delle situazioni di cui all'art. 80, commi 1, 2, 4 e 5, del Codice o di cui alle ulteriori disposizioni normative che precludono soggettivamente gli affidamenti pubblici. Ove ricorrano tali situazioni, l'Istituto potrà escludere gli operatori in qualunque momento della procedura.

GARANZIA DEFINITIVA

L'affidatario sarebbe tenuto a fornire alla stazione appaltante una garanzia definitiva a scelta dell'affidatario stesso sotto forma di cauzione o fideiussione con le modalità di cui all'articolo 93, commi 2 e 3, pari al 10 per cento dell'importo contrattuale.

Si informa che è facoltà dell'Amministrazione **non richiedere alcuna garanzia definitiva purché la stessa sia sostituita da un miglioramento del prezzo di aggiudicazione, previa verifica della solidità dell'operatore economico.**

MODALITA' E TERMINE PER LA PRESENTAZIONE DELLE OFFERTE

Gli operatori economici possono partecipare a questo avviso inviando la propria migliore offerta, corredata dai seguenti documenti:

1. Allegato 1: domanda di partecipazione all'avviso
2. Allegato 2: autocertificazione
3. Documento di identità del rappresentante legale

Come previsto all'art 5.1 delle linee guida n. 4 ANAC le stazioni appaltanti, nell'indagine di mercato, pur assicurando l'opportuna pubblicità possono, per ragioni di urgenza, ridurre il termine di pubblicazione della manifestazione di interesse da 15 giorni a **5 giorni**, tenuto conto che il 30 di giugno 2023 è il termine ultimo per l'individuazione dei soggetti affidatari delle forniture e servizi nell'ambito dei progetti finanziati con il PNRR.

L'invio dovrà avvenire esclusivamente tramite pec all'indirizzo: martini@pec.provincia.tn.it entro e non oltre **le ore 12.00 del giorno 21.06.2023.**

L'oggetto del messaggio PEC dovrà riportare la dicitura: "PREVENTIVO PROGETTO PNRR- Azione 1- Next Generation Classrooms- ATTREZZATURE E MACCHINE MULTIFUNZIONE PER GINNASTICA

DATA MASSIMA DI FINE PROGETTO

Il termine perentorio di fine progetto è fissato al 31.12.2024, salvo eventuali proroghe concesse dal Ministero dell'Istruzione e del Merito.

RESPONSABILE UNICO DEL PROCEDIMENTO (R.U.P)

Il Responsabile del Procedimento è il dirigente scolastico dott.ssa Valentina Zanolla - tel. 0461-601122, e-mail: valentina.zanolla@martinomartini.eu

Per eventuali informazioni è possibile contattare gli uffici di segreteria al numero 0461-601122 (referenti Curci Addolorata, Segata Deborah, Zanotelli Carmen)

TRATTAMENTO DATI PERSONALI

A norma del Regolamento Europeo 679/2016 e s.m.i. i dati personali saranno acquisiti e trattati esclusivamente per le finalità connesse alla selezione, nonché per gli obblighi informativi e di trasparenza imposti dall'ordinamento.

PUBBLICITA'

Il presente avviso viene pubblicato all'albo pretorio (pubblicità legale) del sito web istituzionale www.martinomartini.eu sulla home del sito al link "Futura: la scuola per l'Italia di domani".

LA DIRIGENTE SCOLASTICA

Dott.ssa Valentina Zanolla

Questa nota, se trasmessa in forma cartacea, costituisce copia dell'originale informatico firmato digitalmente predisposto e conservato presso questa Amministrazione in conformità alle regole tecniche (artt. 3 bis e 71 D. Lgs. 82/05). La firma autografa è sostituita dall'indicazione a stampa del nominativo del responsabile (art. 3 D. Lgs. 39/1993).



ALLEGATO 2

DICHIARAZIONE SOSTITUTIVA DI CERTIFICAZIONE

Al Dirigente Scolastico

OGGETTO: offerta per la fornitura dei seguenti beni per la realizzazione del Progetto PNRR - Investimento 3.2. Piano Scuola 4.0 Azione 1-Next Generation Classrooms- Ambienti di apprendimento innovativi - Progetto "Nuovi spazi-Nuovi orizzonti" - Codice progetto M4C113.2-2022-961-P-17426 - CUP G84D22006330006:

- Attrezzature audio/video e apparecchiature fotografiche
- Attrezzature e macchine multifunzione per ginnastica
- Strumenti di misurazione
- Apparecchi di illuminazione e lampade elettriche

DICHIARAZIONE SOSTITUTIVA DI CERTIFICAZIONE

(art. 46 D.P.R. 445/2000)

Il/La sottoscritto/anato/a.....
 il..... e residente in.....in
 via codice fiscale
 in qualità di titolare/Legale rappresentante della ditta
 con sede legale inin via
 codice fiscale n.....Partita IVA
 tel.....email.....
 pec.....

in relazione all'Avviso di indagine di mercato N°_____prot. _____del _____ finalizzata all'acquisizione di offerte da parte di operatori economici per l'acquisto di beni per la realizzazione del progetto in oggetto mediante trattativa Diretta sul mercato elettronico della Pubblica Amministrazione (MePA) o in caso di impossibilità sul mercato elettronico della Provincia Autonoma di Trento (MEPAT)

ai sensi e per gli effetti degli articoli 46 e 47 del D.P.R. 28 dicembre 2000 n. 445, consapevole delle sanzioni penali previste dall'articolo 76 del medesimo D.P.R. 445/2000 per le ipotesi di falsità in atti e dichiarazioni mendaci ivi indicate,

DICHIARA

A. di aver esaminato le condizioni contenute nell'avviso N°_____ del_____, prot. n._____, pubblicato all'albo del sito web dell'Istituzione scolastica e di accettarle incondizionatamente ed integralmente e di essere in condizione di poter effettuare la fornitura in conformità alle condizioni ed ai tempi richiesti;

B. di essere iscritto e operativo nel MePA (Mercato elettronico della Pubblica Amministrazione) alla data di scadenza del presente avviso o di essere iscritto mercato elettronico della Provincia Autonoma di Trento (MEPAT)

C. di fornire attrezzature nuove di fabbricazione e nel numero richiesto dalla scuola fino al raggiungimento della somma complessivamente autorizzata;

D. che l'impresa/società è regolarmente iscritta alla C.C.I.A.A. (Camera di Commercio, Industria Artigianato ed Agricoltura) di _____ al n. _____ per lo svolgimento dell'attività specifica attinente il servizio di cui al presente Avviso;

E. che l'impresa/società possiede tutte le iscrizioni e le abilitazioni necessarie per la fornitura oggetto del presente avviso;

F. di essere iscritto all'INPS sede di _____ matricola n. _____;

G. di essere iscritto all'INAIL sede di _____ codice ditta n. _____;

H. che l'impresa/società, è in regola con le norme previste dalla Legge 68/1999, in particolare art.17 (diritto al lavoro dei disabili) e art.47 (imprenditoria giovanile, parità di genere e assunzione di giovani inferiori a 36 anni e donne), nonché con le norme di cui all' ex art. 46 D.Lgs. 198/2006 (solo aziende con oltre 50 dipendenti e solo per fondi PNRR)

I. che l'impresa/società non si trova in stato di fallimento, di liquidazione, di cessazione di attività, di concordato preventivo, di sospensione dell'attività commerciale e in nessuna delle condizioni di esclusione previste dall'articolo 80 del D. Lgs. 19 aprile 2016 n. 50 e successive integrazioni;

J. che nei confronti della società e dei rappresentanti legali non sia stata pronunciata condanna con sentenza passata in giudicato per qualsiasi reato che incida sulla moralità professionale per delitti finanziari;

K. che l'impresa/società è in regola con obblighi relativi al pagamento dei contributi previdenziali ed assistenziali a favore dei lavoratori ed il pagamento di imposte e tasse secondo la legislazione vigente;

L. essere in possesso dei requisiti previsti dall'articolo 83 del D. Lgs 50/2016:

a) di idoneità professionale _____

b) capacità economica – finanziaria _____

c) capacità tecniche e professionali _____

M. di essere a conoscenza che la presente richiesta non costituisce proposta contrattuale e non vincola in alcun modo l'Amministrazione che sarà libera di seguire anche altre procedure e che la stessa Amministrazione si riserva di interrompere in qualsiasi momento, per ragioni di sua esclusiva competenza, il procedimento avviato, senza che i soggetti richiedenti possano vantare alcuna pretesa;

N. di essere a conoscenza che la presente dichiarazione non costituisce prova di possesso dei requisiti generali e speciali richiesti per l'affidamento della fornitura, che invece è dichiarato dall'interessato ed accertato dal committente nei modi di legge in occasione della procedura di affidamento;

O. di non trovarsi in ogni altra situazione che possa determinare l'esclusione dalle gare e/o incapacità a contrarre con la Pubblica Amministrazione ai sensi delle vigenti disposizioni di legge in materia.

P. di essere a conoscenza dell'obbligo al rispetto dei principi D.N.S.H. e C.A.M (criteri ambientali minimi)

Q. di essere registrato sul mercato elettronico della pubblica amministrazione (MEPA) o sul mercato elettronico della Provincia Autonoma di Trento (MEPAT)

R. di accettare, in caso di aggiudicazione del contratto, la liquidazione di quanto dovuto dall'Istituto, subordinatamente agli stati di avanzamento e liquidazione che verranno concessi dal MIM (pertanto non sarà ottemperata la scadenza dei 30 giorni ricevimento fattura elettronica);

S. di autorizzare, ai sensi del Regolamento (UE) 2016/679, e del D. Lgs n. 196/2003, il trattamento dei dati personali, per le esclusive esigenze collegate alla presente procedura di acquisto e per l'eventuale successivo affidamento della fornitura

Luogo e Data _____

Firma digitale del Legale Rappresentante



ALLEGATO 3

DOMANDA DI PARTECIPAZIONE ALL'AVVISO N° _____ DI INDAGINE DI MERCATO

**Al Dirigente Scolastico
Istituto Martino Martini
di Mezzolombardo**

OGGETTO: offerta per la fornitura dei seguenti beni per la realizzazione del Progetto PNRR - Investimento 3.2. Piano Scuola 4.0 Azione 1-Next Generation Classrooms- Ambienti di apprendimento innovativi - Progetto "Nuovi spazi-Nuovi orizzonti" - Codice progetto M4C1I3.2-2022-961-P-17426 - CUP G84D22006330006:

- Attrezzature audio/video e apparecchiature fotografiche
- Attrezzature e macchine multifunzione per ginnastica
- Strumenti di misurazione
- Apparecchi di illuminazione e lampade elettriche

Il/La sottoscritto/a

| | |
|-------------------------------|--|
| COGNOME E NOME | |
| CODICE FISCALE | |
| DATA DI NASCITA | |
| LUOGO DI NASCITA/PROVINCIA | |
| IN QUALITA' DI RAPPRESENTANTE | |
| LEGALE DI | |
| CODICE FISCALE | |
| PARTITA IVA | |
| CON SEDE CITTA'/PROVINCIA | |
| INDIRIZZO | |
| E MAIL PEC | |

CHIEDE

di partecipare all'indagine di mercato per la fornitura delle seguenti attrezzature (**barrare quella di proprio interesse**):

- Attrezzature audio/video e apparecchiature fotografiche
- Attrezzature e macchine multifunzione per ginnastica
- Strumenti di misurazione
- Apparecchi di illuminazione e lampade elettriche

di cui al presente avviso e dichiara che la ditta da lui/lei rappresentata possiede i requisiti indicati nello stesso.

Quale rappresentante legale della ditta/impresa/società dichiara di aver preso visione e di accettare le indicazioni in esso riportate, in relazione ai "termini e modalità di presentazione dei preventivi" ed alla "procedura e criteri di aggiudicazione" e di essere consapevole che l'avviso emanato dall'Istituto di Istruzione Martino Martini, non costituisce invito a partecipare alla procedura di affidamento, essendo finalizzato esclusivamente a ricevere preventivi per espletare la procedura di acquisto mediante affidamento diretto, intesa alla realizzazione del progetto indicato nell'oggetto dell'avviso.

Data _____ Firma digitale del Legale Rappresentante

Allega:

1. offerta economica, corredata dalle specifiche caratteristiche tecniche dei beni proposti
2. fotocopia documento di identità del legale rappresentante
3. modello allegato 2: autocertificazione

FUTURA

**LA SCUOLA
PER L'ITALIA DI DOMANI**

Finanziato
dall'Unione europea
NextGenerationEU

Ministero dell'Istruzione
e del Merito

Italiadomani
Piano Nazionale di Ripresa e Resilienza



Istituto di Istruzione
MARTINO MARTINI
Via Giorgio Perlasca, 4 – 38017 Mezzolombardo (TN)
Tel.0461/601122 - C.F. 80015240221
e-mail: segr.martini.mezzolombardo@scuole.provincia.tn.it
Pec: martini@pec.provincia.tn.it



Capitolato tecnico - Attrezzature e macchine multifunzione per ginnastica - CPV ANAC 37000000-8 (articoli sportivi) 37440000-4 (attrezzature per ginnastica) 37442900-8 (macchine multifunzione) CPV MEPAT 37440000-4

INDAGINE DI MERCATO PER AFFIDAMENTO DIRETTO DI ARREDI AI SENSI DELL'ART. 36 COMMA 2 LETT. A) D.LGS. 50/2016- PNRR - Investimento 3.2. Piano Scuola 4.0 Azione 1-Next Generation Classrooms- Ambienti di apprendimento innovativi - Progetto "Nuovi spazi-Nuovi orizzonti" - Codice progetto M4C1I3.2-2022-961-P-17426 - CUP G84D22006330006

| Descrizione | Foto | Caratteristiche tecniche dettagliate | Quantità presunte |
|--|--|--|-------------------|
| Tapis roulant Toorx MIRAGE C60 Rose gold |  | <p>Motore 3,0 HP Velocità 0,8 - 18,0 Km/h con incremento di 0,1 km/h Inclinazione Elettrica su 15 livelli Piano di corsa 48 x 140 CM Programmi 1 manuale, 12 predefiniti, Bodyfat, 2 user, 2 HRC Schermo 5 display LED bianchi + 1 display con grafica a LED bianchi. Informazioni: velocità, inclinazione, pulse, distanza, tempo, calorie, pace, steps, altitudine Dimensioni Chiuso 163x77x30 cm Pedana Piegevole Nastro 1,6 mm Rilevazione battito cardiaco Hand pulse + fascia cardio Ruote trasporto SI + 2 ruote per movimento trasversale Accessori supporto per smartphone/tablet, casse acustiche Bluetooth. App ready 3.0 Pre-assemblato SI</p> | 1 |
| Cardiofrequenzimetro |  | <p>Specifiche prodotto Dimensioni prodotto 14,2 x 3 x 1,2 cm; 59,53 grammi Pile 1 Metallo al litio pile necessarie. (incluse) Numero modello articolo 010-12955-00 Colore Nero Dimensioni Taglia unica Stile Single Dispositivi compatibili Smartphone Materiale Acrilico Numero di articoli 1 Caratteristiche Bluetooth, Impermeabile Contenuto della confezione Fascia cardio HRM-Pro Batterie/Pile incluse? Si Marca Garmin Peso articolo 59,4 g</p> | 1 |

TRAINING PORTABLE LAB

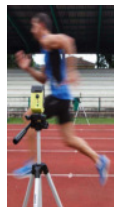

4 sistemi, ognuno dei quali può essere utilizzato anche in maniera separata:

-Sistema optoelettronico Optojump Next utile per valutazione di movimenti anche complessi dalla marcia sul posto, alla camminata (su treadmill o a terra in eventuale configurazione di più di 5 metri), ai salti (sia quantitativamente che qualitativamente per situazioni di return to play), alla corsa (su treadmill o a terra in eventuale configurazione di più di 5 metri). Il sistema può essere integrato da 1 o 2 webcam sincronizzate che permettono alcune piccole valutazioni e misurazioni qualitative sui singoli frame.

- Gyko: si tratta di un sistema IMU con accelerometro, giroscopio e magnetometro, pertanto in grado di registrare (a 1000 Hz) sui tre assi accelerazioni, velocità angolari e microtesla (questi ultimi usati da noi per filtrare i dati). Il sistema consente di valutare flessibilità articolare (monoarticolare), stabilità ed equilibrio (funzione di un pendolo inverso), salti (i salti standard CMJ, SJ, Ripetuti, Stiffness, DropJ) e sviluppo potenza con carichi (calcolo forza e potenza fase concentrica, o più correttamente spostamento antigravitazionale di un carico). Se utilizzato assieme ad Optogait, i dati di quest'ultimo per i diversi movimenti analizzati (marcia sul posto, camminata, corsa, salti, movimenti specifici) vengono automaticamente sincronizzati ed integrati dalle misurazioni provenienti dal sistema inerziale (coordinazione e movimenti del busto in marcia sul posto e camminata, fase eccentriche e concentriche dei salti, a breve impatto nella corsa ...).

- Witty sem: sistema per lavori cognitivi con stimoli luminosi di diversa tipologia. Da alcuni anni abbiamo instaurato di collaborazione con PositScience, spinoff dell'università di Neuroscienze di San Francisco. Tale società, sulla base di oltre 200 lavori scientifici ha sviluppato e validato un modello di training cognitivo basato su una serie di esercizi che vengono proposti online tramite la piattaforma BrainHQ o riportati sui nostri semafori WITTY.

- Witty: per lavori sugli sprint. Il sistema è basato su fotocellule (gate) ed viene integrato da cronometro, tabellone, sistemi di partenza. Il sistema è configurabile a piacimento sia per accessori che per numero di gate.

Il modello deve contenere:

- 2 metri Optojump Next
- 1 sistema inerziale Gyko
- Un sistema per cronometraggio con 2 fotocellule e tabellone
- Un set di 6 semafori per lavori cognitivi motori
- Formazione 1 giorno